



CONTRATANTE:

Mapa Services S.A.

Dirección : Paseo Colon 746
 Localidad : Cap Federal.
 Teléfono :
 Comitente :

Empresas Constructoras

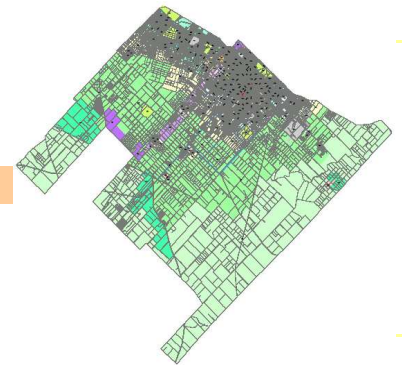

TRABAJO:

Estudios Hidrológicos e Hidráulicos, Geológicos . Proyecto Ejecutivo de Desagües Pluviales - Estudio de Impacto ambiental

Alcance: 7- Proyecto Ejecutivo

DETALLE DE LOS SERVICIOS:

Terminado

Tipo de Contrato :		<i>Compulsa de Precios</i>	
Monto de los Servicios (original - actualizado)		\$ 52.965,00	\$ 52.965,00
Código del Contrato :			032 - Las Praderas
Año de los Servicios:			2005
Prestación de los Servicios (fecha inicio - fecha finalización de contrato)	0	06/05/2005	04/08/2005
Indicadores de la Prestación (duración, meses hombre, cantidad de prof.)	3	12	6
Asociada con:		Porcentaje UTE:	0%

DATOS DE LA OBRA

Nombre :	BARRIO PRIVADO EL REMANSO		
Localización :	<i>La Plata</i>		<i>Buenos Aires</i>
Monto del Contrato de la Obra (original - actualizado)		\$ 30.000.000	\$ 30.000.000

DESCRIPCIÓN DEL TRABAJO REALIZADO

F	Personal	Índice de Tareas Principales	Descripción Específica
D	José Cornejo	Diseño y ejecución general de proyecto	Se efectuaron los relevamientos topográficos del predio y del entorno a fin de efectuar la propuesta de obras civiles para la ejecución de pavimentos y desagües del predio
E	Horacio Tavecchio	Dirección de proyecto	
E	Gonzales Andia	Inspección general de proyecto	Se efectuó el estudio hidrológico del arroyo Abascay , sus zonas de riesgo, crecidas y cotas de inundación. Se definieron las obras internas de desagües.
JR	Maria Perez Gross	Tareas de Agrimensura - Relevamientos Topográficos	
S	Yesica Catanzaro	Estudios Hidrológicos e Hidráulicos - Modelación	A fin de permitir el desarrollo de los distintos sectores del Emprendimiento (hípico, habitacionales, espacios comunes, etc.), se plantearon las cotas de conformación de terreno y la propuesta de infraestructura
E	Guillermo Jeliski	Proyectos de Estructuras Hidráulicas ó Tuberías	
		Proy. de Arq. ó Urbanismo - Instalaciones en General	Estudio Geológico para : Cálculo de volumen demandado de agua para: Consumo domiciliario, Riego por aspersión y Llenado de piscinas. • Determinación de áreas de pozos de captación. Cálculo parámetros de permeabilidad, caudales máximos extraíbles y distanc
		Estudios de Impacto Ambiental - Ejecución de PGA	
		Acciones mitigadoras de Impacto Ambiental	EIA: Descripción de factores ambientales posibles de ser impactados (Caracterización del medio y los recursos), Evaluación de Impactos, Plan de control y monitoreo, A.1.1 Manual De Gestión Ambiental
		Proyectos de Saneamiento Básico y Abastecimiento	
		Proyecto de Infraestructura Vial	
		Cálculo y Proyecto de Estructuras de Hormigón Armado	
		Mecánica de Suelos y Fundaciones	
		Revisión - Ejecución de la Ingeniería de Detalle	
		Completar los diseños del proyecto y pliegos de licitación	
		Control de Avance y Cronograma de Obra	
		Control de Costos y Cambios en la Obra	
		Aseguramiento de Calidad	
		Programas de Seguridad e Higiene y su monitoreo	
		Coordinación/Asistencia a Inspecciones de Taller/Equipos	
		Coordinación con el Contratista y los Subcontratistas	
		Coordinación con el Comitente de las Obras	
		Coordinación con municipios, entes públicos y privados	
		Asistencia técnica en los Procesos Licitatorios de Obras	
		Servicios de asesoramiento técnico especializado	
		Medidas no estructurales para Comités de Cuencas	
		Análisis/Diseño de la Operación y Mantenimiento de Obras	
		Fortalecimiento Institucional	
		Planes Directores - Maestros	
		Plan de Acción social	
		Plan de Rehúso de áreas recuperadas	
		Plan de Situaciones de Emergencia	
		Sistemas de Información Geográficos	